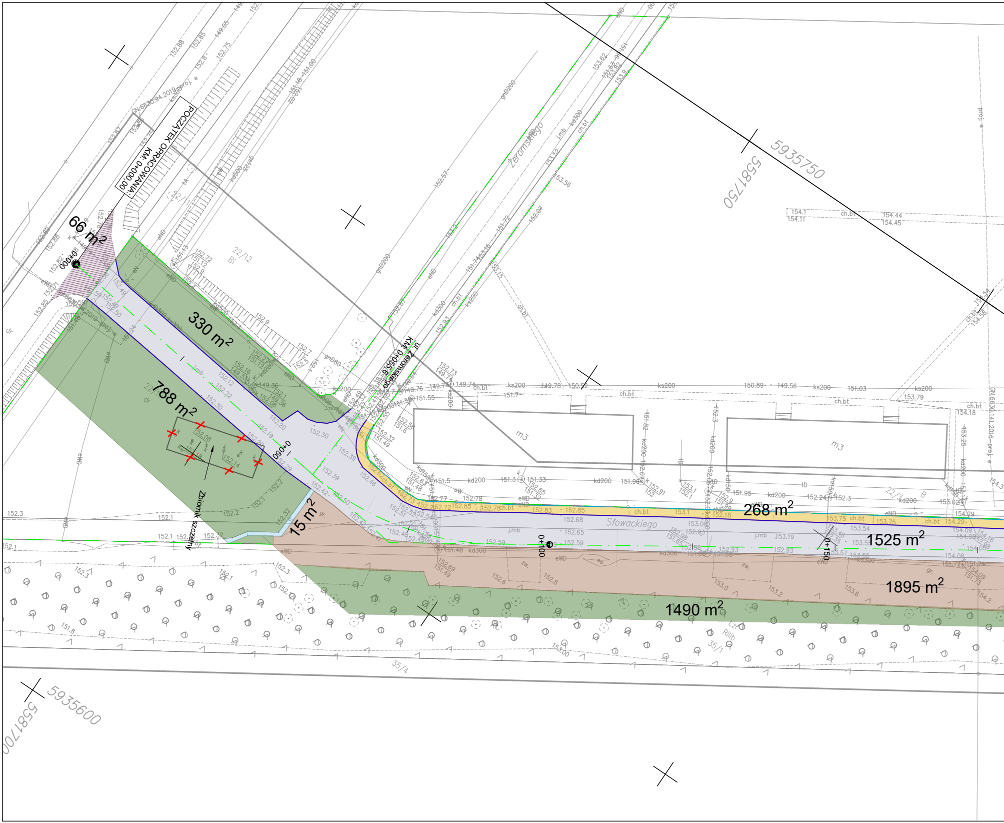
POCZĄTEK OPRACOWANIA:
KM: 0+000,00
66 m²
330 m²
788 m²
15 m²
268 m²
1525 m²
1895 m²
1490 m²
Zbiornik szczelny
KM: 0+055.6
ul. Żeromskiego
Żeromskiego
Słowackiego
0+000
0+050
0+100
0+150
5935750
5581750
5935600
5581700
m3
m3
22/12
22/13
35/1
35/4

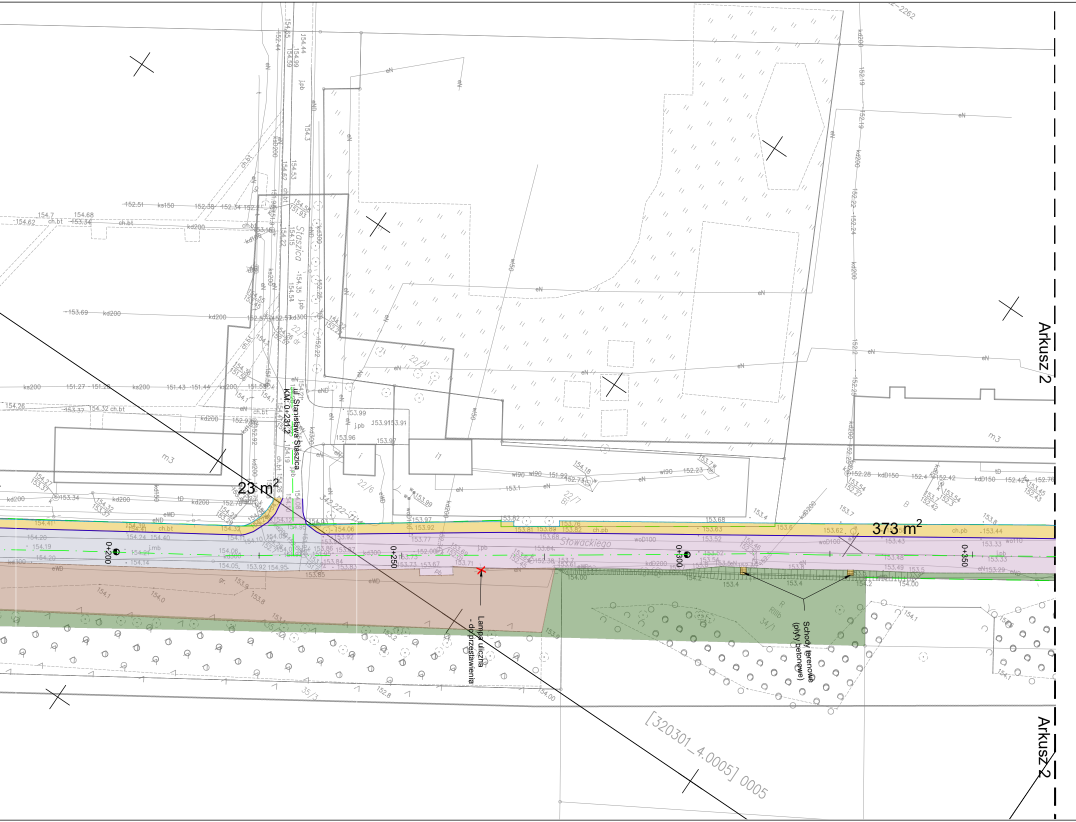
23 m2
373 m2
ul. Stanisława Staszica
KM: 0+231.2
Staszica
Słowackiego
0+200
0+250
0+300
0+350
Lampa uliczna
- do przestawienia
Schody terenowe
(płyty betonowe)
Arkusz 2
Arkusz 2
[320301_4.0005] 0005
22/5
22/6
22/7
34/1
35/3
m3
m3
RIIIb
Bi

Schemat łączenia arkuszy:

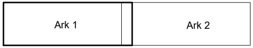

LEGENDA

⬜ IST. NAWIERZCHNIA JEZDNI - nawierzchnia bitumiczna

⬜ IST. NAWIERZCHNIA JEZDNI - płyty betonowe

▨ IST. NAWIERZCHNIA JEZDNI - nakładka bitumiczna

🟫 IST. NAWIERZCHNIA MIEJSC POSTOJOWYCH - nawierzchnia gruntowa

🟪 IST. NAWIERZCHNIA ZJAZDÓW - kostka brukowa betonowa

🟨 PROJ. NAWIERZCHNIA CHODNIKA - kostka brukowa betonowa

🟦 PROJ. NAWIERZCHNIA CHODNIKA - kostka płyty betonowe

🟩 PROJ. TEREN ZIELONY - trawnik

— · — · — OŚ JEZDNI

——— KRAWĘŻNIK ISTNIEJĄCY

— — — — KRAWĘŻNIK ISTNIEJĄCY OBNIŻONY

- - - - - - OBRZEŻE ISTNIEJĄCE

—— —— GRANICE PASA DROGOWEGO

INWESTOR:
Zarząd Dróg Powiatowych w Drawsku Pomorskim
ul. Złocieniecka 22a, 78-500 Drawsko Pomorskie
e-mail: inwestycje.zdp.drawsko@gmail.com
tel. 94 363-32-83

JEDNOSTKA PROJEKTOWA:
inRoute Jakub Prajwowski
ul. Kazimierza Królewicza 10/7,
71-552 Szczecin
NIP: 8513123835, REGON: 382187726,

inRoute

LOKALIZACJA INWESTYCJI:
Droga Powiatowa 2021Z
ulica: Słowackiego
dz. ewid. nr:22/5, 22/10, 25/7, 25/10, 25/11, 25/12, 26/1, 26/2, 35/1, 35/2, 34/1
obręb: 0005 Czaplinek; Gmina Czaplinek,
powiat drawski, woj. zachodniopomorskie

NAZWA PROJEKTU:
Przebudowa drogi powiatowej nr 2021Z ul. Słowackiego w Czaplinku wraz z budową kanalizacji deszczowej

BRANŻA:
DROGOWA

FAZA PROJEKTU:
PROJEKT TECHNICZNY

NAZWA RYSUNKU:
PLAN ROZBIÓREK

ROZMIAR: 297 x 900 mm	SKALA: 1:500	NR RYSUNKU: PT 05.1
DATA:	04.2025	NR PROJEKTU: P/2024/02
PROJEKTOWAŁ: mgr inż. JAKUB PRAJWOWSKI upr. bud. ZAP/0157/PBD/22 specjalność: drogowa b/o		PODPIS:
SPRAWDZIŁ: mgr inż. KORNEL SUSKI upr. bud. ZAP/0084/PBD/19 specjalność: drogowa b/o		PODPIS: